

A. Gambar restorasi gigi

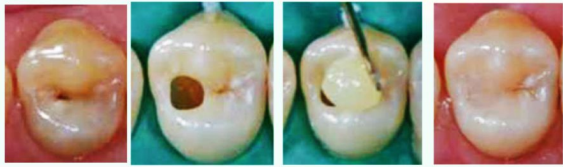

Atau penambalan gigi merupakan prosedur kedokteran gigi yang bertujuan untuk mengembalikan bentuk dan fungsi gigi yang hilang

B. Gambar perawatan saluran akar

Diawali dengan menghilangkan jaringan karies kemudian pembukaan akses ke rongga pulpa sehingga dapat dibersihkan sampai saluran akar



C. Gambar Bedah Edodontik

Perawatan saluran akar konvensional atau non bedah tidak bisa dilakukan pada kasus tertentu, sehingga pilihan perawatannya adalah bedah endodontik. Prosedur ini membutuhkan waktu penyembuhan yang

singkat dan Anda pun masih dapat beraktivitas dengan normal.

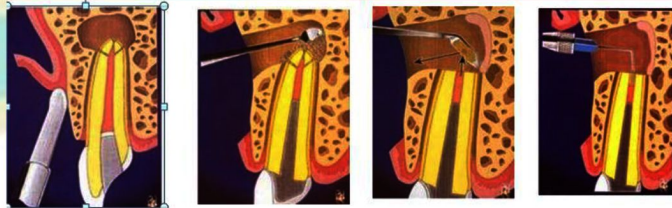

TIPS MENCEGAH KARIES GIGI

1. Menyikat gigi dengan cara yang tepat secara teratur 2 kali sehari yaitu pagi setelah sarapan dan malam sebelum tidur
2. Menggunakan pasta gigi yang mengandung fluor
3. Gunakan benang gigi untuk membersihkan sela-sela gigi
4. Menjaga pola makan nutrisi seimbang dan mengurangi konsumsi gula
5. Kumur setelah makan
6. Memeriksa gigi secara rutin ke dokter gigi setiap 6 bulan sekali walaupun Anda tidak merasa sakit gigi.
7. Terapi fluoride

Apabila memerlukan informasi dan konsultasi lebih lanjut dapat menghubungi Poliklinik Gigi dan Mulut RSUP Sanglah Denpasar di Instalasi Rawat Jalan. Konsultasi juga dapat dilakukan di Paviliun Wing Amerta RSUP Sanglah

Telp. (0361) 227911-15

Informasi kesehatan dapat melalui
www.sanglahhospitalbali.com
pilih informasi kesehatan



Mari Mengenal Perawatan Konservasi Gigi



KONSERVASI GIGI

- **KONSERVASI GIGI** merupakan salah satu layanan spesialistik di kedokteran gigi.
- **BERTUJUAN** mempertahankan gigi yang mengalami kerusakan jaringan keras agar fungsi gigi meliputi fungsi kunyah maupun fungsi estetika dapat kembali normal.
- **JENIS PERAWATAN** yang dilakukan di bidang konservasi gigi :
 - restorasi gigi,
 - perawatan saluran akar
 - pemutihan gigi (bleaching)

KARIOLOGI merupakan cabang ilmu kedokteran gigi yang mempelajari karies, pembentukan karies dan perjalanan penyakit

DEFINISI KARIES GIGI

Suatu penyakit atau kelainan yang secara bertahap melarutkan jaringan keras gigi.

Diawali dengan rusaknya lapisan terluar gigi yaitu email, kemudian ke lapisan dentin, dan pada akhirnya bisa mencapai akar gigi maupun ruang pulpa yang berisi pembuluh darah dan saraf gigi.



PERJALANAN PENYAKIT



*Semakin dalam lapisan gigi yang dirusak maka **rasa ngilu atau nyeri** akan semakin besar.

PENYEBAB KARIES GIGI



APAKAH KARIES GIGI BISA SEMBUH SENDIRI?

- **TIDAK BISA**, harus dibantu klinisi yang kompeten di bidangnya. Rasa nyeri yang ditimbulkan karena karies gigi memang dapat diredakan dengan bantuan obat pereda nyeri namun hal tersebut **hanya bersifat sementara** karena penyebab utamanya tidak diatasi, dan proses karies masih bisa terus berlanjut.

- Dampak yang bisa Anda rasakan apabila mengabaikan gigi yang karies adalah timbul bau mulut, perasaan tidak percaya diri karena gigi berlubang, timbul :
 - rasa ngilu atau nyeri yang mengganggu aktivitas sehari-hari
 - mengganggu kualitas tidur, gusi bengkak,

WAKTU YANG TEPAT PERAWATAN KARIES GIGI

SEGERA. Perawatan karies harus dilakukan sedini mungkin untuk mencegah keparahan berlanjut.

Bila sudah merasakan ada keluhan yang timbul seperti :

- gigi mulai berubah warna,
- makanan sering tersangkut,
- tidak nyaman digunakan untuk makan,
- terasa ngilu saat makan dan minum,
- terasa ngilu hingga mengganggu kualitas tidur,

Se segera konsultasikan ke spesialis konservasi gigi.

JENIS PERAWATAN KARIES GIGI

- A. RESTORASI GIGI/PENAMBALAN
- B. PERAWATAN SALURAN AKAR
- C. BEDAH EDODONTIK